Hotel en Venta - Termas del Daymán

U$S 650.000

- Venta

  Imprimir

Jacarandá Esq. Circunvalación

RECEPCIO

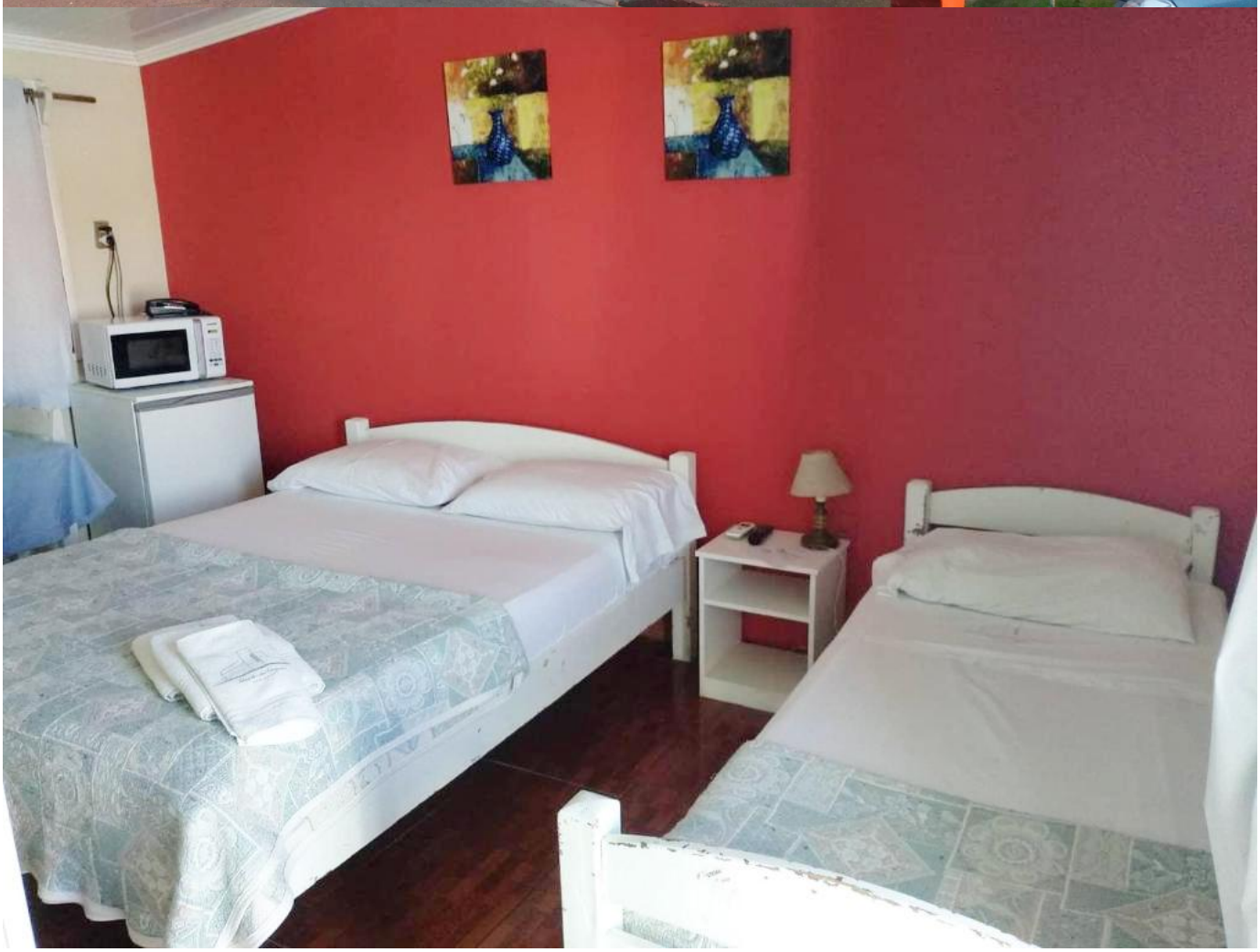

Hotel en Venta - Termas del Daymán

U$S 650.000

- Venta

Imprimir
Jacarandá Esq. Circunvalación

Información

- Tipo **Apartamento**
- Dormitorios **7**
- Baños **18**
- Fondo/Patio **No**
- m2 total **440 m^2**
- m2 construidos **526 m^2**

Descripción

Invierte en el Paraíso Termal de Uruguay: Hotel en Termas del Daymán a pasos de los parques termales

Se encuentra ubicado en Termas del Daymán a solo 30 metros de parque termal y 400 metros de la terminal de ómnibus.
Se accede desde Argentina por los puentes internacionales de Salto, Paysandú y Fray Bentos, llegando por la Ruta nacional Nº 3 km 478. La zona cuenta con todos los servicios comerciales y atractivos turísticos deseados por los visitantes, lo que ofrece un entorno favorable para el desarrollo del negocio hotelero y garantiza una demanda constante de huéspedes.

La propiedad tiene una superficie de 526 m² construidos y 440 m² de terreno, de frente por Av. Circunvalación 15,12 m y 36,35 m por Ramón J. Vinci (Ex Jacaranda).

Este complejo ofrece comodidades y servicios varios, cuenta con 18 habitaciones, de las cuales son monoambientes y dúplex, con capacidad para 2 y hasta 5 personas

No dejes pasar la oportunidad de inversión en hotelería en Termas del Daymán. Obtén un retorno de inversión atractivo y forma parte del creciente sector turístico de Uruguay. ¡Contáctanos ahora!

- Solicitá una visita